



阿蘇森林組合だより

第45号
2024年10月発行



令和6年7月31日 開催



甲斐 精三 議長

通常総代会では、熊本県議会議員 河津修司様、県北広域本部阿蘇地域振興局 永松局長様にご挨拶を頂きました。また、ご多用の中、多数のご来賓の方にご出席いただきました。

総代定数202名のうち、本人出席53名、書面議決書130名、合計183名の出席の中、第1号議案から第8号議案、及び附帯決議が議決されました。

目次

職員業務分担表……………	2	永年勤続……………	5
財務状況・剰余金処分・事業計画等……	3	組合の取組紹介……………	6
職員紹介……………	4	市況、求人、お知らせ……………	7～8

職員業務分担表 ~令和6年10月1日現在

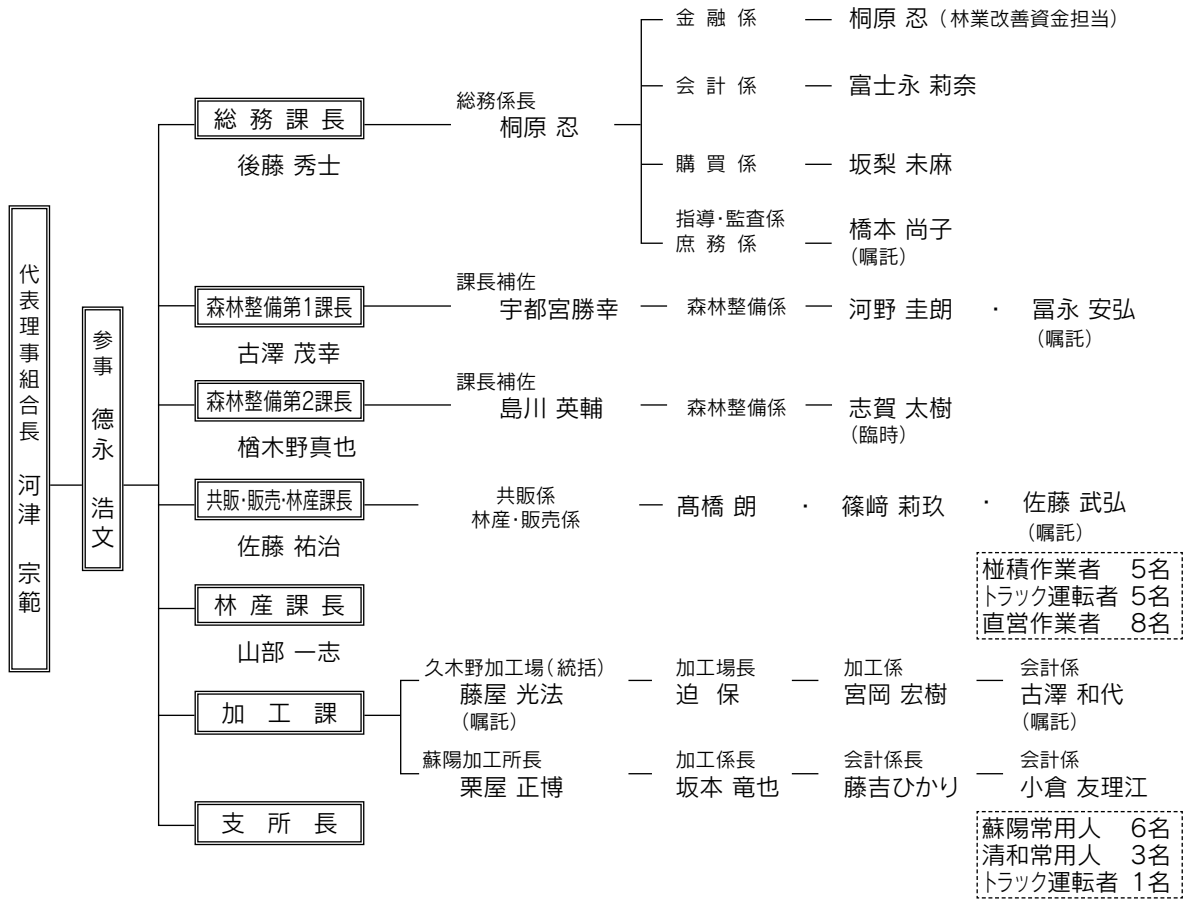

事業所名	阿蘇支所 東部事業所	南小国支所	高森支所	蘇陽支所	南部支所 西原支所	蘇陽加工所 清和工場
支所長	中村哲志	鞭馬博幸	佐藤志哉	藤本茂樹	宇都宮勝幸 (兼任)	(蘇陽) 楠田信弥 森 真幸 杉本大祐 木實真彦 飯干正貴 林裕一郎 緒方真太郎 (新規採用)
共販係	—	—	—	—	—	
林産・販売	中村哲志	井 聖弥	佐藤志哉	興柶修平	浅尾隆太	
配車係	中村哲志	井 聖弥	佐藤志哉	興柶修平	浅尾隆太	
機関造林	河野圭朗	宮崎翔史	富永安弘 (囑託)	富永安弘 (囑託)	宇都宮勝幸 岩下祐介	
造林・間伐	興柶雅史 日隈望視 (臨時)	鞭馬博幸 宮崎翔史	上村將文 安武 奏 宮元 孝 (臨時)	藤本茂樹 今村将大		
金融 (改善資金含む)	中村哲志	鞭馬博幸	佐藤志哉	藤本茂樹	宇都宮勝幸	(清和) 甲斐直樹 富永優希 岩崎勝実
会計・購買	伊藤嘉州代 (係長) (東)工藤富美代 (臨時)	北里 梢 (係長)	高橋千奈 (購買係長) 住吉祐美 (会計)	森崎天泉 岩下淳子 (囑託)	桐原あゆみ (係長) 長谷野隆博 (係長) (西)古澤久美子 (臨時)	
臨時	2 名	1 名	1 名	0 名	1 名	

財務状況・剰余金処分・事業計画等

第23回通常総代会にてご報告しました、令和5年度(令和6年5月末)の財産の状況(抜粋)、及び総代会で決定していただきました剰余金処分の内訳をお知らせします。

令和5年度は、令和5年7月豪雨により、清和工場では、工場内に大量の雨水が流入し、製品在庫損害や機械の故障が発生したことにより、マイナス収支となりました。共販取扱量は69,310m³と昨年対比105.3%と微量ですが増加しております。

製材部門につきましては、久木野加工場・蘇陽加工所とも計画収益を下回りました。特に蘇陽加工所は前述した清和工場の水害により、事業利益では大きくマイナス収支となりましたが、損害保険の受入で剰余金はプラスとなっております。蘇陽加工所の製材機械更新について、機械導入補助金の決定がありましたので、令和6年度より機械更新を進めて参ります。森林整備事業では、各種補助事業により皆様の森林の間伐をはじめとし、約1,270haの整備を実施しました。

貸借対照表(抜粋)

単位:千円

科 目	合 計	科 目	小 計	合 計
[資産の部]		[負債の部]		
流動資産	840,150	流動負債	240,318	
固定資産	322,003	固定負債	223,102	
		負債合計		463,420
		[純資産の部]		
		出資金	338,655	
		その他の資産	360,078	
		純資産合計		698,733
	1,162,153			1,162,153

損益計算書

単位:千円

科 目	合 計
I 事業総利益	265,303
II 事業管理費計	365,081
事業利益	-99,778
III 事業外損益	8,001
経常利益	-91,777
IV 特別損益	134,289
税引前当期剰余金	42,512
法人税等	16,467
当期剰余金	26,045
前期繰越剰余金	3,270
当期未処分剰余金	29,315

剰余金処分(決定)

単位:千円

摘 要	小 計	合 計
I 当期未処分剰余金		29,315
II 剰余金処分数額		25,923
1. 法定準備金	5,300	
2. 任意積立金		
損失補填積立金	7,000	
機械施設整備積立金	5,000	
3. 事業分量配当金	8,623	
4. 出資配当金	0	
III 次期繰越剰余金		3,392

職員紹介 ～新しく入りました



やすたけ そう
安武 奏（福岡県出身）

令和6年4月1日 高森支所（臨時）

令和6年7月1日 〃 （森林整備係）

まだまだ勉強中の身ではありますが、何事にも全力で取り組んでいく所存であります。皆様と交流できる機会を心待ちにしております。

趣味：映画鑑賞



とみさか げん
富坂 玄（愛知県出身）

令和6年4月1日 本所直営班（臨時）

令和6年7月1日 本所直営班

まだ、分からない事、知らない事がとても多いので、少しずつですが、学びながら成長したいと思います。これからも頑張りたいと思います。

趣味：旅行、登山



さかなし みお
坂梨 未麻（阿蘇市出身）

令和6年4月1日 本所（臨時）

令和6年7月1日 〃 （購買係）

まだまだ未熟ですが何事も一生懸命に取り組んでいきます。よろしくお願いいたします。

趣味：音楽鑑賞、読書



みやもと こう
宮元 孝（鹿児島県出身）

令和6年8月1日 高森支所（臨時）

8月に入組しました宮元です。まだまだわからない事が多いですが阿蘇の森林に貢献できるよう業務に取り組みます。よろしくお願いいたします。

趣味：バドミントン



ひぐま のぞみ
日隈 望視 (南小国町出身)

令和6年8月1日 阿蘇支所(臨時)

未熟ではありますが、自然と触れ合いながら
皆様の力になれる様、最善を尽くします。

趣味：映画・音楽鑑賞



しが たいき
志賀 太樹 (阿蘇市出身)

令和6年10月1日 本所(臨時)

生まれ育った阿蘇で、「災害に強く地域に貢献する森づくり」の経営理念に共感したため入組しました。わからない事ばかりですが、早く仕事を覚え、組合に貢献したいです。宜しくお願い致します。

趣味：ゴルフ

職員永年勤続表彰!~これまでの経験を活かして。

30年表彰1名です。今後もこれまで以上に組合員の皆様の為に頑張りたいと思いますので宜しく申し上げます。

宇都宮 勝幸 30年表彰

平成6年4月12日 南小国町森林組合 入組
令和6年4月1日 本所第1課課長補佐
南部支所長兼務



定年退職 ~長年の勤務ご苦労様でした。

合併前から勤務されていた職員が退職しました。長年にわたり、組合を支えていただきありがとうございました。

※()内は現在の所属

橋本 尚子 様 令和6年3月31日付 定年退職(嘱託:本所勤務)

人工造林(スギ、ヒノキ、クヌギ等の植付)について

熊本県森林環境保全整備事業実施要領等の改正があり植栽箇所の要件が以下のとおりとなりました。

【人工造林及び樹下植栽等】

人工造林のうち拡大造林については、真にやむを得ない事情がある場合を除き、原則として補助の対象としない。

真にやむを得ない事情がある場合は、地域振興局長等に施行前に必要な書類を添えて協議するものとし、その判断は地域振興局長等が行う。

※拡大造林とは、天然林及び竹林を伐採し、または原野等の無立木地に苗木を植栽するもの。

※真にやむを得ない事情とは、保安林や市町村整備計画の公益的機能別施業森林で実施され、下流域の保全上、植替えや新植が必要と認められるもの。

また、原野等の無立木地での植栽については、野焼きの影響を受けない箇所に限る。

再造林(スギやヒノキ、又はクヌギ等の人工林を伐採し、伐採跡地に植栽するもの)の場合は、通常通りの規定による実行で構わないのですが、原野や無立木地に植栽する場合や、天然林(雑木林、クヌギの天然林も含む)や竹林を伐開し植栽する場合には、事前に打ち合わせが必要です。そのうえで、必要な書類を添えて熊本県(地域振興局長等)に協議申請を行い、許可が出て初めて計画・実行となります。

該当する箇所(原野や無立木地、または、天然林、竹林)にスギ・ヒノキやクヌギ等の広葉樹の植栽を計画される場合は、事前に阿蘇森林組合にご相談ください。

林業研修を実施しました



阿蘇中央高校から2名と一の宮中学校から1名を受け入れて研修を実施しました。

実際に体験させる事に重点を置いて、現場でのチェーンソーの取り扱いと手入れ、重機操作、測量などの研修を実施しました。

初めての事が多く、戸惑っていたようですが、楽しみながら学べたようでした。

将来、林業に携わってもらえれば幸いです。

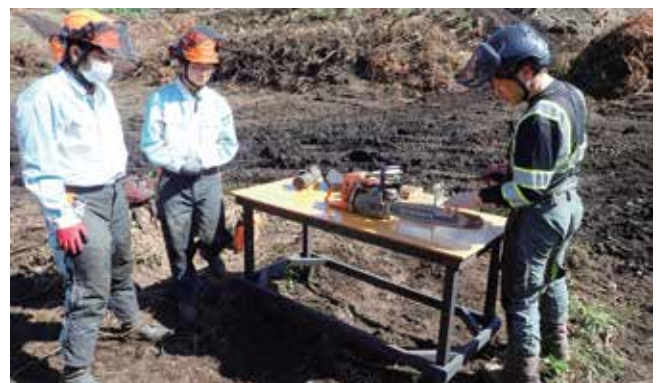

市 況

令和6年10月8日
南小国共販市(単位:円/㎡)

【杉丸太】		一般材 (直材)	一般材 (小曲材)	一般材 (大曲材)
長さ	末口			
4m	4~9cm	—	200(本売)	—
	10~13cm	—	510(本売)	480(本売)
	14~16cm	15,800	14,000	10,000
	18~22cm	13,900	12,900	10,500
	24~28cm	13,400	12,900	11,000
	30cm上	13,900	12,600	11,000
3m	4~9cm	—	110(本売)	—
	10~13cm	—	300(本売)	—
	14~16cm	—	12,800	11,500
	18~22cm	—	12,800	10,500
	24~28cm	—	13,600	8,000
	30cm上	—	—	—
6m	14~16cm	—	—	—
	18~22cm	—	—	—
	24cm上	—	—	—

注) 13cm 以下は本売り

令和6年10月11日
高森共販市(単位:円/㎡)

【杉丸太】		一般材 (直材)	一般材 (小曲材)	一般材 (大曲材)
長さ	末口			
4m	9~10cm	—	—	11,200
	11~13cm	—	11,500	11,200
	14~16cm	12,900	12,900	11,700
	18~22cm	13,400	13,200	11,000
	24~28cm	13,900	13,500	11,000
	30cm上	13,900	12,900	11,000
	3m	10cm下	—	—
11~13cm		—	10,000	—
14~16cm		—	10,400	10,400
18~22cm		11,200	10,200	10,400
24~28cm		13,200	—	10,400
30cm上		11,700	—	—
6m		16cm下	—	—
	18~22cm	—	—	—
	24cm上	—	—	—

平均単価

共販所	樹種	平均単価 円/㎡
南小国	スギ	11,353
高森	スギ	11,555
	ヒノキ	16,722

11月5日に小国郷優良材市が開催されます。市況は共販市後、各支所にありますので、ご自由に持ち帰れます。また、ホームページにも掲載しています。

【桧丸太】		一般材 (直材)	一般材 (小曲材)	一般材 (大曲材)
長さ	末口			
4m	9~11cm	—	9,300	11,000
	12~13cm	—	11,400	11,000
	14cm	—	18,100	15,300
	16~18cm	20,300	19,900	17,500
	20~22cm	20,600	19,600	17,000
	24~28cm	20,400	19,300	16,900
	30cm上	—	—	16,900
3m	9~11cm	—	—	—
	12~13cm	—	—	—
	14cm	—	10,300	—
	16cm	—	15,300	11,600
	18~22cm	—	15,300	11,600
	24~28cm	—	14,800	11,600
	30cm上	—	—	—
6m	14cm	—	—	—
	16cm	—	—	—
	18cm	—	—	—
	20cm	—	—	—

森林組合職員、蘇陽加工所作業員募集！

当組合では、職員及び蘇陽加工所の製材所作業員を募集しています。ご希望の方は、必要書類を以下の送付先に送付願います。選考結果は電話または郵送にてお知らせします。

問合せ・送付先 〒869-2224 熊本県阿蘇市蔵原885-1
阿蘇森林組合 総務課 宛
電話番号 0967-34-0335

職員募集

- | | |
|----------|-----------------------|
| 1. 募集人員 | 若干名 |
| 2. 職 種 | 事務及び森林管理業務 |
| 3. 条 件 | 高校卒業以上 18歳～40歳未満 |
| 4. 勤務時間 | 8時～17時 |
| 5. 勤 務 地 | 阿蘇郡市(小国町は除く)及び旧阿蘇郡蘇陽町 |
| 6. 選 考 | 面接試験(試験日は後日連絡) |
| 7. 受付期間 | 随時(履歴書提出) |

蘇陽加工所作業員

- | | |
|----------|----------------------------------|
| 1. 職 種 | 原木の製材、丸太の選別、皮むき、梱包等 |
| 2. 条 件 | 18歳～65歳未満 |
| 3. 勤務時間 | ①7時～16時30分
②10時～19時30分(交代制あり) |
| 4. 勤 務 地 | 蘇陽加工所 上益城郡山都町柏702番地 |
| 5. 選 考 | 面接試験(試験日は後日連絡) |
| 6. 受付期間 | 随時(履歴書提出) |

相続手続き等のお願い

組合員の皆様へのお願いです。お住まいを変更される、又は相続をされるといった場合には組合に届出をして頂きますようお願い致します。

*組合員が死亡された場合の相続手続きが90日から300日に延長されました。

	必要書類
持分を譲渡する場合	持分譲渡承認及び加入の申込書
組合員が死亡された場合	①組合員の死亡届、②相続人の加入申込書、 ③遺産相続協議書(関係者の印鑑証明、謄本等添付)

発行

阿蘇森林組合 総務課

〒869-2224 熊本県阿蘇市蔵原885番地の1

TEL. 0967-34-0335

FAX. 0967-34-0467

Facebook : 阿蘇森林組合で検索して下さい。

ホームページ : <http://aso-forest.jp/>